



Bauherrschaft

Sabine + Erich Niederberger, Burg

Teilleistungen

Direktauftrag

Nutzungsprogramm

Neubau EFH

Termine

Studie	November 2009
Kostenvoranschlag	April 2010
Baueingabe	November 2010

Kennwerte

BGF 213.9m²

Team

Martin Bruhin, Philipp Husistein, Martin Brandt

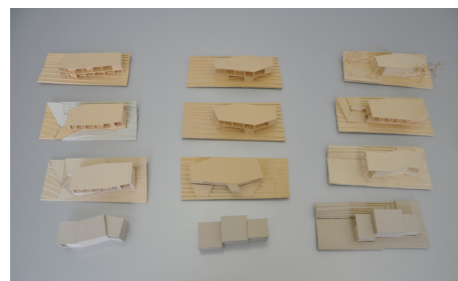

0914 FELD

Einfamilienhaus in Burg

Die Waldeggstrasse verläuft nahezu auf der Höhenkurve dorfauswärts. Unterhalb dieser Strasse und einem kleinen Baumgarten ist das Grundstück situiert. Der nördliche Teil ragt ins unverbaubare Agrarland.

Shabby Chic

Der Entwurf sieht ein Gebäude aus 3 in der Höhe gestaffelten Körpern vor, welches dadurch mit den nachbarschaftlichen Gebäuden vermittelt und auf die Aussichten reagiert. Zellartig baut sich der Grundriss auf, wobei es eine klare Zonierung zwischen Tag- und Nacht-nutzung bzw. Wohn- und Schlafbereich gibt.

Das zweigeschossige Haus ist mural vorort gefertigt. In der Innenraumgestaltung wird eine Neuinterpretation der handwerklich versierten Bauweise aus der Zeit der „Shaker“ gesucht. Die Backsteinwände werden mit einem dünnen Kalkputz geschlämmt. Der Bodenbelag ist ein Anhydrit-Sichtestrich.

Spezielle Eigenschaften des Projektes
Kostengünstige Bauweise

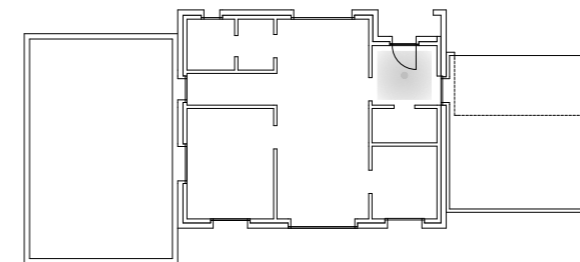
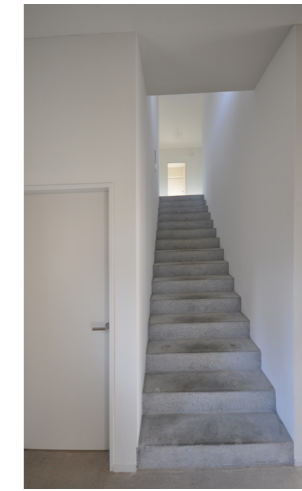

Strassengeschoss

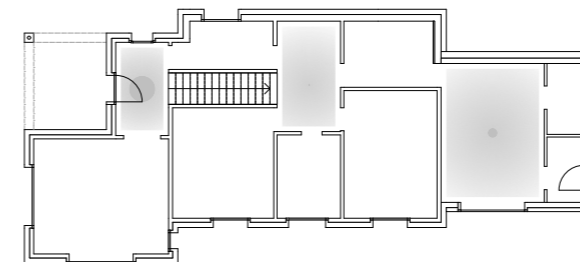

Gartengeschoss

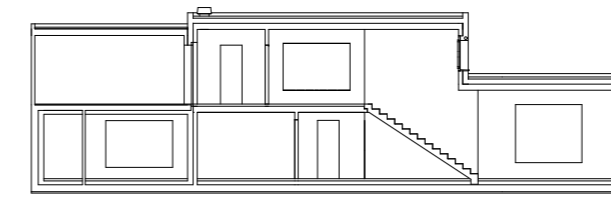

Längsschnitt

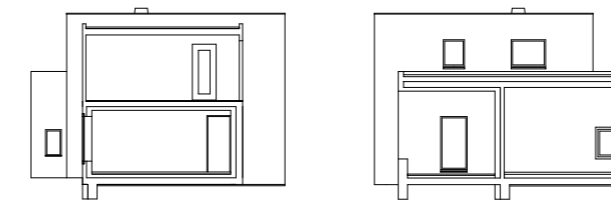

Querschnitte



Aussenraum

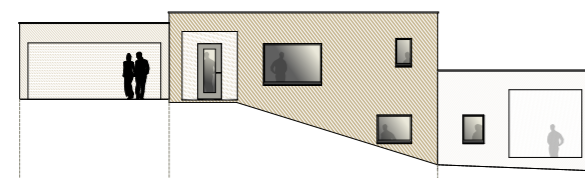

Westfassade

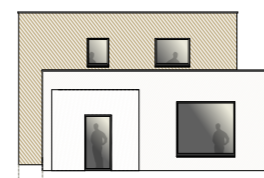

Südfassade

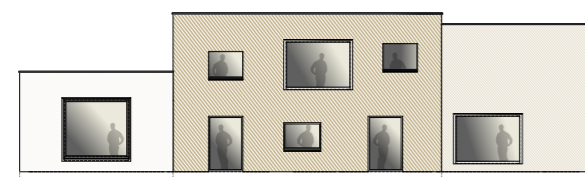

Ostfassade



Nordfassade